

Специальный налоговый режим для самозанятых граждан  
**НАЛОГ НА ПРОФЕССИОНАЛЬНЫЙ ДОХОД**

**ЧТО ТАКОЕ «НАЛОГ НА ПРОФЕССИОНАЛЬНЫЙ ДОХОД»**

Налог на профессиональный доход — это специальный налоговый режим для самозанятых граждан, который можно применять с 2019 года. Действовать этот режим будет в течение 10 лет.

Эксперимент по установлению специального налогового режима проводится на всей территории РФ.

Переход на специальный налоговый режим осуществляется добровольно. У налогоплательщиков, которые не перейдут на этот налоговый режим, остается обязанность платить налоги с учетом других систем налогообложения, которые они применяют в обычном порядке.

Физические лица и индивидуальные предприниматели, перешедшие на специальный налоговый режим (самозанятые), могут платить с доходов от самостоятельной деятельности налог по льготной ставке — 4 или 6%. Это позволяет легально вести бизнес и получать доход от подработок без рисков получения штрафа за незаконную предпринимательскую деятельность.

<b>НЕТ ОТЧЕТОВ И ДЕКЛАРАЦИЙ</b> Декларацию представлять не нужно. Учет доходов ведется автоматически в мобильном приложении.	<b>ЧЕК ФОРМИРУЕТСЯ В ПРИЛОЖЕНИИ</b> Не надо покупать ККТ. Чек можно сформировать в мобильном приложении «Мой налог».	<b>МОЖНО НЕ ПЛАТИТЬ СТРАХОВЫЕ ВЗНОСЫ</b> Отсутствует обязанность по уплате фиксированных взносов на пенсионное страхование. Пенсионное страхование осуществляется в добровольном порядке.
<b>ЛЕГАЛЬНАЯ РАБОТА БЕЗ СТАТУСА ИП</b> Можно работать без регистрации в качестве ИП. Доход подтверждается справкой из приложения.	<b>ПРЕДОСТАВЛЯЕТСЯ НАЛОГОВЫЙ ВЫЧЕТ</b> Сумма вычета — 10 000 рублей. Ставка 4% уменьшается до 3%, ставка 6% уменьшается до 4%. Расчет автоматический.	<b>НЕ НУЖНО СЧИТАТЬ НАЛОГ К УПЛАТЕ</b> Налог начисляется автоматически в приложении. Уплата — не позднее 25 числа следующего месяца.
<b>ВЫГОДНЫЕ</b>	<b>ПРОСТАЯ</b>	<b>СОВМЕЩЕНИЕ С</b>

<p><b>НАЛОГОВЫЕ СТАВКИ</b></p> <p>4% — с доходов от физических лиц. 6% — с доходов от юридических лиц и ИП. Других обязательных платежей нет.</p>	<p><b>РЕГИСТРАЦИЯ ЧЕРЕЗ ИНТЕРНЕТ</b></p> <p>Регистрация без визита в инспекцию: в мобильном приложении, на сайте ФНС России, через банк или портал Госуслуг.</p>	<p><b>РАБОТОЙ ПО ТРУДОВОМУ ДОГОВОРУ</b></p> <p>Зарплата не учитывается при расчете налога. Трудовой стаж по месту работы не прерывается.</p>
---	--	--

## КОМУ ПОДХОДИТ ЭТОТ НАЛОГОВЫЙ РЕЖИМ

Специальный налоговый режим могут применять физлица и индивидуальные предприниматели (самозанятые), у которых одновременно соблюдаются следующие условия.

- Они получают доход от самостоятельного ведения деятельности или использования имущества.
- При ведении этой деятельности не имеют работодателя, с которым заключен трудовой договор.
- Не привлекают для этой деятельности наемных работников по трудовым договорам.
- Вид деятельности, условия ее осуществления или сумма дохода не попадают в перечень исключений, указанных в статьях 4 и 6 Федерального закона от 27.11.2018 № 422-ФЗ.

Вот несколько примеров, когда налогоплательщикам (самозанятым) подойдет специальный налоговый режим.



Удаленная работа через электронные площадки



Оказание косметических услуг на дому



Сдача квартиры в аренду посуточно или на долгий срок



Услуги по перевозке пассажиров и грузов



Продажа продукции собственного производства





Фото- и видеосъемка на заказ



Проведение мероприятий и праздников



Юридические консультации и ведение бухгалтерии



Строительные работы и ремонт помещений

Налог на профессиональный доход можно платить и при осуществлении других видов деятельности, если соблюдаются все условия, предусмотренные Федеральным законом от 27.11.2018 № 422-ФЗ.

## ОГРАНИЧЕНИЕ ПО СУММЕ ДОХОДА

Налог на профессиональный доход можно платить, только пока сумма дохода нарастающим итогом в течение года не превысит

**2,4 МЛН РУБЛЕЙ.**

Ограничений по сумме месячного дохода нет. Сумма дохода контролируется в приложении «Мой налог». После того, как доход превысит указанный лимит, налогоплательщик должен будет платить налоги, предусмотренные другими системами налогообложения.

## НАЛОГОВЫЕ СТАВКИ

Налоговые ставки зависят от источника дохода налогоплательщика.

4%

при расчетах с физическими лицами

6%

при расчетах с ИП и организациями

Покупателя нужно указать при формировании чека в приложении «Мой налог». Учет налоговых ставок и расчет суммы налога к уплате происходит автоматически. Все произведенные начисления и предварительную сумму налога к уплате можно увидеть в приложении в любое время в течение месяца.

Налоговый режим будет действовать в течение 10 лет. В этот период ставки налога не изменятся.

## КАКИЕ ПЛАТЕЖИ ЗАМЕНЯЕТ НАЛОГ НА ПРОФЕССИОНАЛЬНЫЙ ДОХОД

Особенности применения специального налогового режима:

1. Физические лица не уплачивают налог на доходы физических лиц с тех доходов, которые облагаются налогом на профессиональный доход.
2. Индивидуальные предприниматели не уплачивают:
  - налог на доходы физических лиц с тех доходов, которые облагаются налогом на профессиональный доход;

- налог на добавленную стоимость, за исключением НДС при ввозе товаров на территорию России;
- фиксированные страховые взносы.

Индивидуальные предприниматели, которые зарегистрировались в качестве налогоплательщиков налога на профессиональный доход, не уплачивают фиксированные страховые взносы. На других специальных налоговых режимах страховые взносы нужно платить даже при отсутствии дохода.

При отсутствии дохода в течение налогового периода нет никаких обязательных, минимальных или фиксированных платежей. При этом самозанятые являются участниками системы обязательного медицинского страхования и могут получать бесплатную медицинскую помощь.

### **КАК СТАТЬ НАЛОГОПЛАТЕЛЬЩИКОМ НАЛОГА НА ПРОФЕССИОНАЛЬНЫЙ ДОХОД**

Чтобы использовать специальный налоговый режим, нужно пройти регистрацию и получить подтверждение. Без регистрации применение налогового режима и формирование чеков невозможно.

Регистрация в приложении "Мой налог" занимает несколько минут. Заполнять заявление на бумаге и посещать инспекцию не нужно. Доступны несколько способов:

- с использованием паспорта для сканирования и проверки, а также фотографии, которую можно сделать прямо на камеру смартфона;
- с использованием ИНН и пароля, которые используются для доступа в Личный кабинет налогоплательщика – физического лица на сайте [nalog.ru](http://nalog.ru);
- с помощью учетной записи Единого портала государственных и муниципальных услуг.

Также налогоплательщик может зарегистрироваться, обратившись в [уполномоченные банки](#), а при отсутствии смартфона - работать через [веб-версию приложения «Мой налог»](#).

Способы регистрации:

1. Бесплатное мобильное приложение [«Мой налог»](#)
2. [Кабинет налогоплательщика](#) «Налогов на профессиональный доход» на сайте ФНС России
3. [Уполномоченные банки](#)
4. С помощью учетной записи Единого портала государственных и муниципальных услуг



**МОЙ НАЛОГ**  
МОБИЛЬНОЕ ПРИЛОЖЕНИЕ  
ДЛЯ САМОЗАНЯТЫХ

## Регистрация

Выберите способ регистрации, и мы зарегистрируем Вас как самозанятого гражданина

РЕГИСТРАЦИЯ ПО ПАСПОРТУ РФ

ЧЕРЕЗ ЛК ФИЗИЧЕСКОГО ЛИЦА

ЧЕРЕЗ ПОРТАЛ ГОСУСЛУГ

Регистрируясь Вы принимаете правила пользования мобильным приложением

[Я уже зарегистрирован](#)

[Обратиться в техподдержку](#)

9:41



Поместите паспорт  
в контур и нажмите  
кнопку «Распознать»

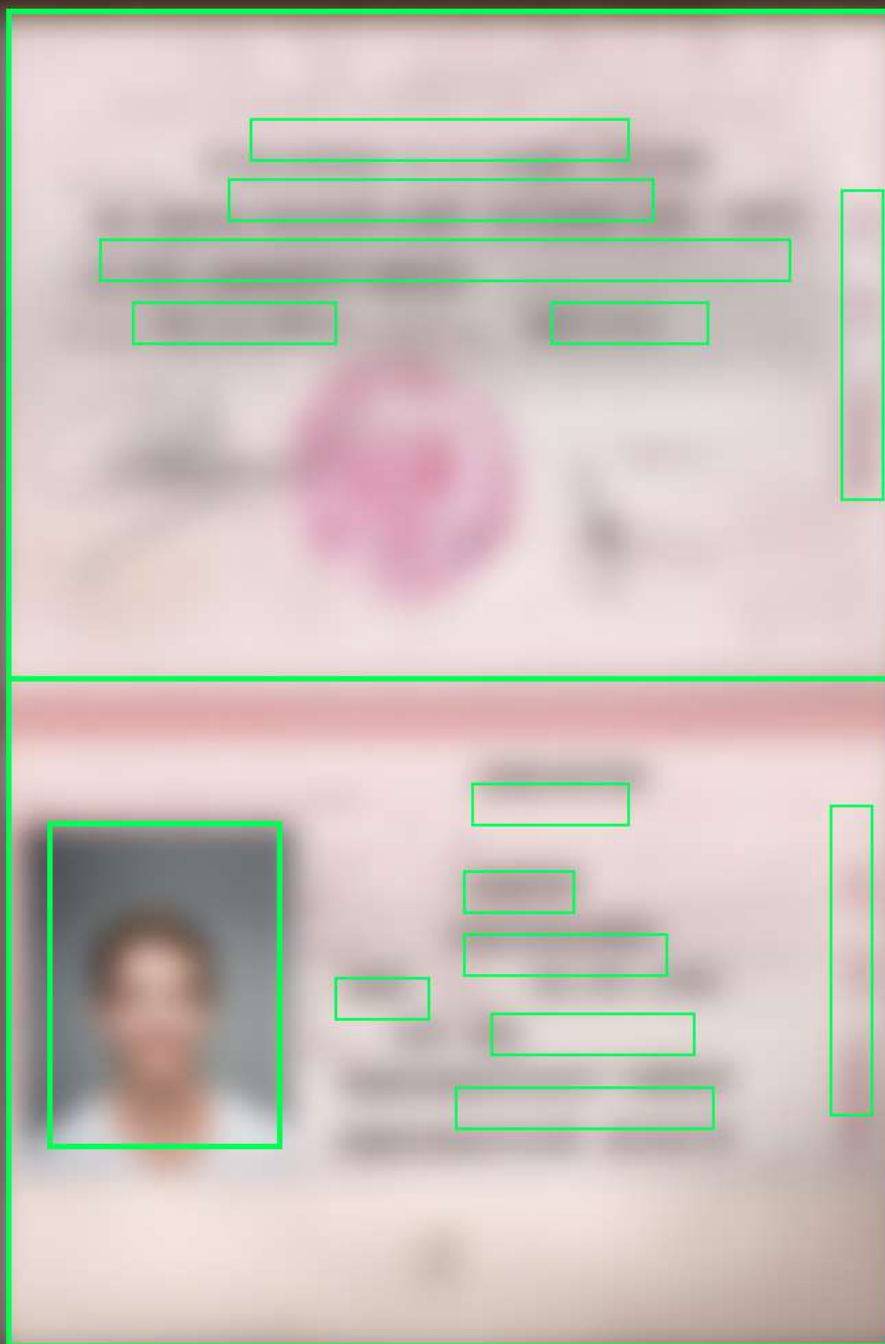



9:41



Поместите лицо  
в овальный контур



Регистрация очень простая. Вместо подписи заявления нужно просто моргнуть в камеру.

Приложение уже доступно для скачивания.

[Скачать из App Store](#) [Скачать из Google Play](#)

[Веб-версия](#)

[Скачать приложение для Android](#)

*По материалам сайта налоговой службы*